

Guia Rápido de Configuração de Rede

Conectar à rede usando um roteador

Ao usar um roteador, você pode conectar seu computador e 1 ~ 3 máquinas de DVR à Internet, compartilhando 1 conexão de Internet via xDSL ou modem por cabo.

Este guia de instalação visa usuários casuais, e não está dirigido aos profissionais de redes.

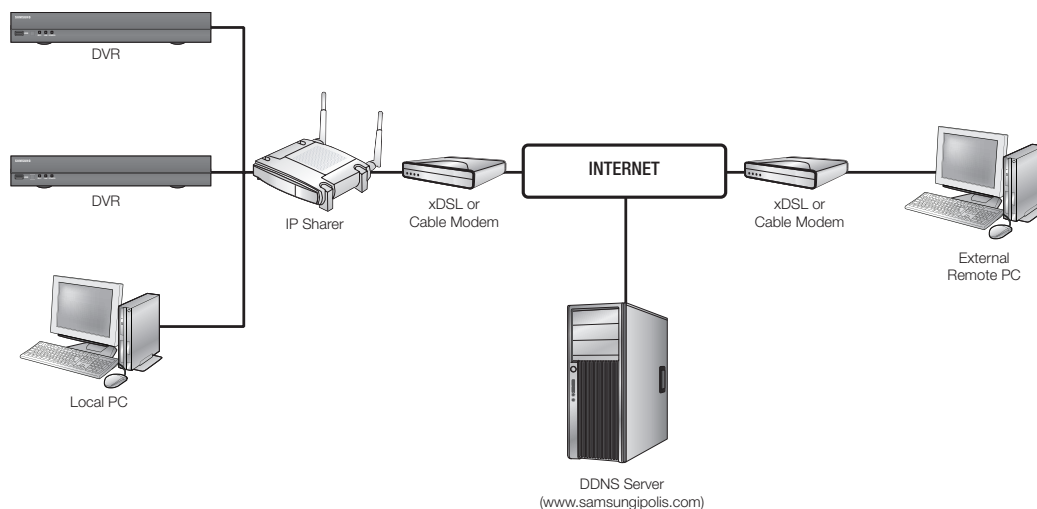

Para uma utilização adequada do roteador, siga rigorosamente os passos 1 a 5.

Configure seu roteador, computador e equipamentos DVR conforme descrito nas etapas que seguem.

Passo 1. Conexão dos cabos

Passo 2. Conectar o computador local ao roteador

Passo 3. Conectar o DVR ao roteador

Passo 4. Conectar o roteador à linha de serviço de Internet.

Passo 5. Configurar o encaminhamento de porta do roteador

Passo 6. Acessando o DVR usando o serviço de DDNS em um ambiente de IP dinâmico

Passo 1. Conexão dos cabos

1. Conecte a linha de serviço de Internet (xDSL/Modem por cabo) à porta de Internet (WAN) de seu roteador.
2. Conecte os cabos Ethernet de seu computador e DVRs às portas LAN (1 a 4) do roteador.

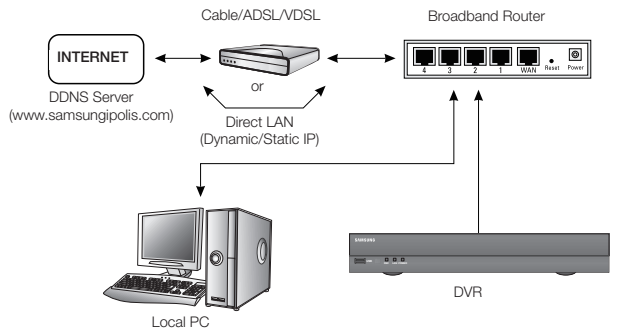

Passo 2. Conectar o computador local ao roteador

Passo 2.1 Configuração da conexão

1. Clique em **[Iniciar (Start)]** em seu computador.
2. Abra o **<Painel de Controle (Control Panel)>-<Conexões de Rede (Network Connections)>**. Será exibida a janela de "Conexões de Rede (Network Connections)".
3. Selecione **<Conexão de Área Local (Local Area Connection)>** e faça um clique com o botão direito do mouse.
4. Selecione **<Propriedades (Properties)>**.
5. Será exibida a janela de "Local Area Connection Properties" (Propriedades da conexão de área local).
6. Selecione **<Internet Protocol (TCP/IP) (Protocolo de Internet (TCP/IP))>** e clique no botão **[Propriedades (Properties)]**.

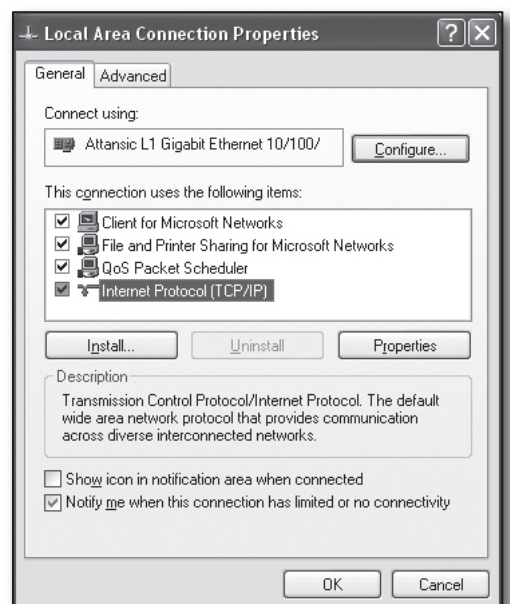
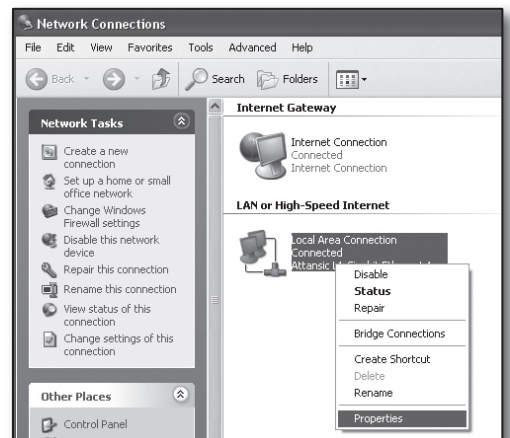

7. Selecione < **Obter um endereço IP automaticamente (Obtain an IP address automatically)**> e < **Obter um endereço de servidor DNS automaticamente (Obtain DNS server address automatically)**>, e clique no botão **[OK]**.
8. Clique no botão **[OK]** para terminar a configuração.

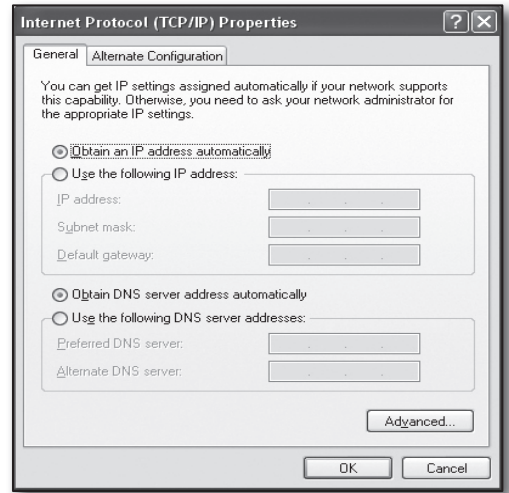

Passo 2.2 Confirmar a conexão

1. Clique em **[Iniciar (Start)]** em seu computador.
2. Clique em **[Executar... (Run...)]**.
3. No diálogo de comandos que aparece, escreva "cmd" na caixa < **Abrir (Open)**> e clique em **[OK]**.
4. Na janela de comando DOS **[cmd.exe]**, escreva "ipconfig" e pressione **[Enter]**.

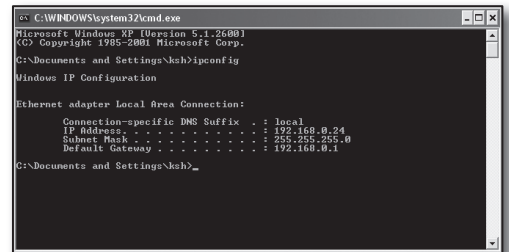
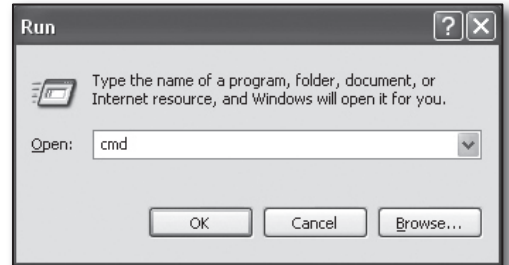

5. Execute o Internet Explorer e digite o endereço IP do < **Gateway Padrão (Default Gateway)**> encontrado na janela "cmd.exe" no campo do endereço e pressione **[Enter]**.
6. Será exibida a página de logon do roteador se todas as conexões estiverem corretamente estabelecidas.

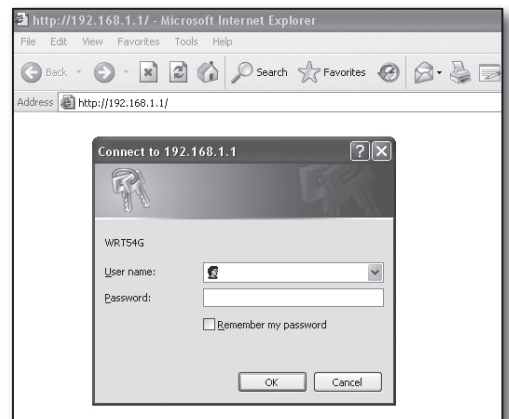

- Se a conexão não se estabelecer, verifique todas as conexões dos cabos e vá para o passo 2.1 e selecione **<Reparar (Repair)>**.

Na janela de “**Status da conexão de área local (Local Area Connection Status)**”, clique na aba de **<Suporte (Support)>** e verifique se o **<Gateway Padrão (Default Gateway)>** combina com aquele que encontrou em [cmd.exe] e verifique de novo a conexão.

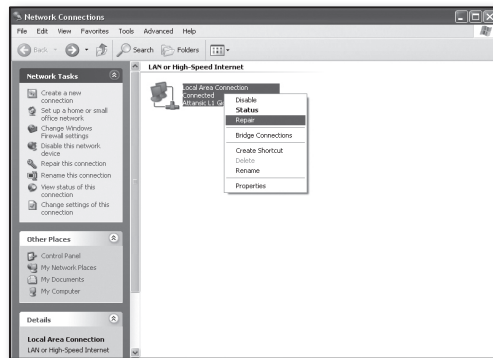

Passo 3. Conectar o DVR ao roteador

Passo 3.1 Configurar a instalação do roteador DVR

- Pressione o botão **[MENU]** no comando remoto.
- Use o botão esquerda/direta (**<▶>**) para selecionar **<Rede (Network)>**.
O menu da rede ficará selecionado.
- Use os botões para cima/para baixo (**▲▼**) para passar ao **<Modo de Conexão (Connection Mode)>**, e pressione o botão **[ENTER]**.
- Selecione **<Interface>**.
Será exibida a janela de configuração do modo de conexão.
- Use os botões de direção (**▲▼◀▶**) para mover-se para um item desejado.
- Digite o **<Endereço IP (IP Address)>**.
O endereço IP consiste em 4 campos, e os primeiros 3 campos devem ser os mesmos que os do endereço do **<Gateway Padrão (Default Gateway)>** do seu computador que pode ser encontrado no Passo 2, e o último campo deve ser um número desocupado (entre 2 e 254).
▪ ex) IP : 192.168.1.200
- Digite o **<Gateway>** e **<Máscara de Sub-rede (Subnet Mask)>** iguais aos de seu computador encontrados no Passo 2.
- Defina a **<Porta do dispositivo (Device Port)>** e a **<Porta HTTP (HTTP Port)>**.
Defina a Porta do dispositivo e a Porta HTTP consultando a página seguinte.

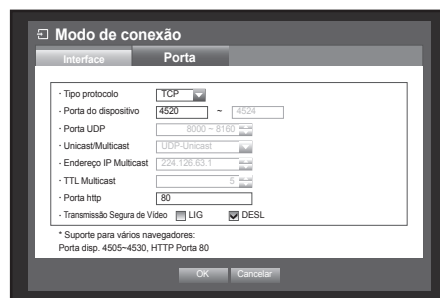
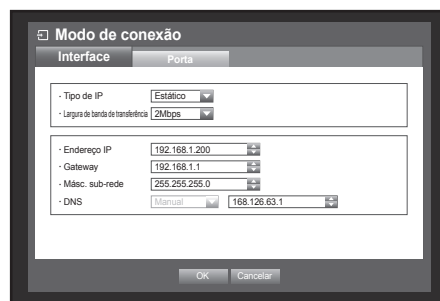

O que é a porta?

Como é habitual, a <Porta HTTP (HTTP Port)> usa a porta 80.

Se a porta não estiver definida, será automaticamente considerada como 80 no protocolo http.

Por exemplo, <http://www.yahoo.com> e <http://www.yahoo.com:80> são consideradas as mesmas

Daí que, se a <Porta HTTP (HTTP Port)> tiver sido mudada para outra que não a 80, você precisará de especificar o endereço como: <http://<IP ADDRESS>:<HTTP Port>>

- ex) <http://192.168.1.200:80> para conectar ao DVR usando o navegador da Internet.
(Você só pode omitir a porta no endereço quando ela está definida como 80.)

É recomendado definir o número da <Porta HTTP (HTTP Port)> entre 1024 e 65535.

Se a porta não estiver definida como 80, o acesso poderá se encontrar restrito na configuração da política de segurança ou firewall de seu fornecedor de serviços.

O DVR usa a <Porta HTTP (HTTP Port)> e a <Porta do dispositivo (Device Port)> para conexões web.

A <Porta do dispositivo (Device Port)> é usada para receber vídeo do DVR para o navegador da Internet.

<Device Port> is used for receiving video from DVR to internet browser.

- Ao configurar múltiplos DVR, as definições da <Porta HTTP (HTTP Port)> e da <Porta do dispositivo (Device Port)> devem ser configuradas de forma diferente para cada dispositivo.
- ex) DVR #1 Porta do dispositivo: 4520, Porta HTTP: 80
DVR #2 Porta do dispositivo: 50000, Porta HTTP: 2000

Passo 3.2. Verificar a conexão DVR em seu computador

1. Execute o Internet Explorer, e digite o <Endereço IP (IP Address)> e a <Porta HTTP (HTTP Port)> do DVR no endereço, e pressione [Enter].
 - ex) <http://192.168.1.200:80>
2. Se a conexão se estabelecer adequadamente, será exibida a tela do Visualizador Web.
3. Se a conexão falhar, verifique os Passos 1, 2 e 3 para confirmar a configuração da conexão.

Passo 4. Conectar o roteador à linha de serviço de internet

O método e os passos de configuração da conexão à Internet e os podem variar, por isso verifique o método aplicável ao seu roteador específico.

Tipos de conexão conforme seu serviço de Internet

Definir a conexão de Internet pode diferir de um tipo de serviço para outro, por isso, verifique seu ambiente antes de prosseguir e selecione o tipo de conexão apropriada.

- DHCP(Dinâmico): ambiente IP que atribui um endereço IP automaticamente.
- Estático(Fixo): ambiente IP que usa endereços IP públicos.
- PPPoE: ambientes DSL comuns, que necessitam de ID de acesso ADSL e senha. Solicite o ID de usuário e a senha a seu fornecedor de serviço de Internet.
 - O nome de cada um dos tipos descritos acima pode ser diferente entre fabricantes de roteadores.

Passo 4.1 Guia de conexão por roteadores

Passo 4.1-Caso 1. D-LINK DIR-330

1. Execute o Internet Explorer e digite o <Gateway Padrão (Default Gateway)> encontrado no Passo 2 no campo do endereço e pressione [Enter].
2. Quando surge a tela de logon do roteador, digite o <Nome de usuário (Username)> e <Senha (Password)>. Consulte o manual de utilizador do roteador para saber o ID de usuário e a senha.

3. Selecione o método de conexão à Internet no assistente de configuração de conexão e configuração manual. Selecionar o Assistente de Configuração de Conexão à Internet faz avançar automaticamente ao passo seguinte.
4. Para configurações manuais, clique em <Configuração Manual (Manual Configure)>.

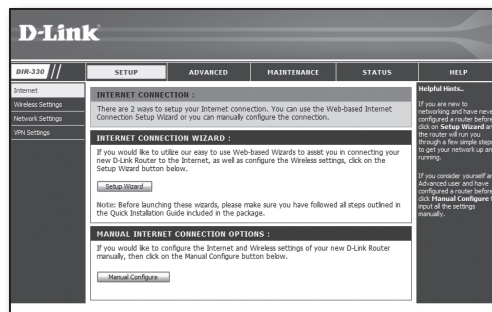

5. Selecione o <Tipo de Conexão à Internet (Internet Connection Type)>.

INTERNET CONNECTION TYPE :

Choose the mode to be used by the router to connect to the Internet.

My Internet Connection is :

DYNAMIC IP (DHCP) INTERNET CONNECTION TYPE :

Use this Internet connection type if your Internet Service Provider (ISP) didn't provide you with IP Address information and/or a username and password.

Host Name :

MAC Address : - - - - - (optional)

Primary DNS Address :

Secondary DNS Address : (optional)

MTU :

Ambiente de Endereço IP dinâmico

6. Selecione <IP Dinâmico (DHCP) (Dynamic IP (DHCP))>.
7. Clique no botão [Salvar Definições (Save Settings)]

INTERNET CONNECTION TYPE :

Choose the mode to be used by the router to connect to the Internet.

My Internet Connection is :

DYNAMIC IP (DHCP) INTERNET CONNECTION TYPE :

Use this Internet connection type if your Internet Service Provider (ISP) didn't provide you with IP Address information and/or a username and password.

Host Name :

MAC Address : - - - - - (optional)

Primary DNS Address :

Secondary DNS Address : (optional)

MTU :

Ambiente de Endereço IP estático

6. Selecione <IP Estático (Static IP)>.
7. Digite o <Endereço IP (IP Address)>, <Máscara de Sub-rede (Subnet Mask)>, e <Endereço do Gateway do ISP (ISP Gateway Address)> atribuído pelo seu ISP.
8. Click [Save Settings] button.

INTERNET CONNECTION TYPE :

Choose the mode to be used by the router to connect to the Internet.

My Internet Connection is :

STATIC IP ADDRESS INTERNET CONNECTION TYPE :

Enter the static address information provided by your Internet Service Provider (ISP).

IP Address : (assigned by your ISP)

Subnet Mask :

ISP Gateway Address :

MAC Address : - - - - - (optional)

Primary DNS Address :

Secondary DNS Address : (optional)

MTU :

Ambiente ADSL

6. Selecione <PPPoE (Usuário/Senha (PPPoE (Username/ Password)))>.
 7. Digite seu <Nome de usuário (Username)> e <Senha (Password)>.
- Solicite o nome de usuário e a senha a seu fornecedor de serviço de Internet.

INTERNET CONNECTION TYPE :

Choose the mode to be used by the router to connect to the Internet.

My Internet Connection is :

PPPOE :

Enter the information provided by your Internet Service Provider (ISP).

Dynamic PPPoE Static PPPoE

User Name :

Password :

Retype Password :

Service Name : (optional)

IP Address :

MAC Address : - - - - - (optional)

Primary DNS Address :

Secondary DNS Address : (optional)

Maximum Idle Time : Minutes

MTU :

Connect mode select : Always-on Manual Connect-on demand

Passo 4.1-Caso 2. NETGEAR WGR614SS

1. Execute o Internet Explorer e digite o <Gateway Padrão (Default Gateway)> encontrado no Passo 2 no campo do endereço e pressione [Enter].
2. Digite o nome de usuário e a senha quando for exibida a janela de logon do roteador.
Consulte o manual de utilizador do roteador para saber o nome de usuário e a senha.

Connect to 10.0.0.1

NETGEAR WGR614SS

User name:

Password:

Remember my password

OK Cancel

3. Clique em <Setup>-<Basic Settings> (Instalação->Definições básicas) no menu da esquerda.
Clique em <Assistente de Configuração (Setup Wizard)> para configuração automática.

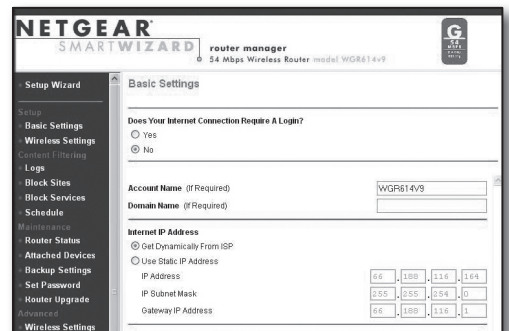

NETGEAR SMARTWIZARD router manager 54 Mbps Wireless Router model WGR614v9

Setup Wizard

Basic Settings

Does Your Internet Connection Require A Login?

Yes
 No

Account Name (if Required) WGR614v9

Domain Name (if Required)

Internet IP Address

Get Dynamically From ISP
 Use Static IP Address

IP Address 66 . 188 . 116 . 164

IP Subnet Mask 255 . 255 . 254 . 0

Gateway IP Address 66 . 188 . 116 . 1

Ambiente de Endereço IP dinâmico

4. Selecione <Obter dinamicamente do ISP (Get Dynamically From ISP)>.
5. Clique no botão [Aplicar (Apply)].

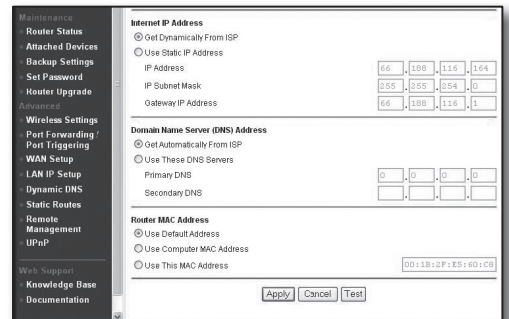

Internet IP Address

Get Dynamically From ISP
 Use Static IP Address

IP Address 66 . 188 . 116 . 164

IP Subnet Mask 255 . 255 . 254 . 0

Gateway IP Address 66 . 188 . 116 . 1

Domain Name (DNS) Address

Get Automatically From ISP
 Use These DNS Servers

Primary DNS 0 . 0 . 0 . 0

Secondary DNS

Router MAC Address

Use Default Address
 Use Computer MAC Address
 Use This MAC Address 00:1B:2F:EE:60:00

Apply Cancel Test

Ambiente de endereço IP dinâmico

4. Selecione <Usar endereço IP estático (Use Static IP Address)>.
5. Digite <Endereço IP (IP Address)>, <Máscara de Sub-rede IP> e <Gateway IP Address> (Endereço IP de Gateway).
6. Clique no botão [Aplicar (Apply)].

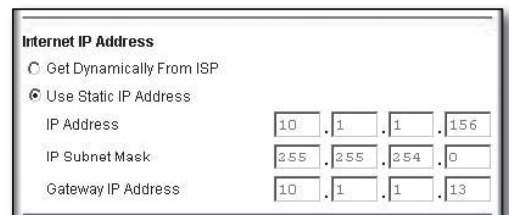

Internet IP Address

Get Dynamically From ISP
 Use Static IP Address

IP Address 10 . 1 . 1 . 156

IP Subnet Mask 255 . 255 . 254 . 0

Gateway IP Address 10 . 1 . 1 . 13

7. As alterações serão salvas.

Para verificar a conexão

Depois de conectado, será exibido no topo da tela de configuração, o indicador de estado <Cliente DHCP (DHCPClient)>.

Router Status	
Account Name	WGR614v6
Firmware Version	V1.0.3_1.0.3
Internet Port	
MAC Address	00:D0:59:E1:1B:FE
IP Address	10.1.1.156
DHCP	DHCPClient
IP Subnet Mask	255.255.254.0
Domain Name Server	10.1.1.6
	10.1.1.7

Passo 4.1-Caso 3. LINKSYS WRT54G

1. Execute o Internet Explorer e digite o <Gateway Padrão (Default Gateway)> encontrado no Passo 2 no campo do endereço e pressione [Enter].
2. Quando surge a tela de logon do roteador, digite o <Nome de usuário (Username)> e <Senha (Password)>. Consulte o manual de utilizador do roteador para saber o ID de usuário e a senha.

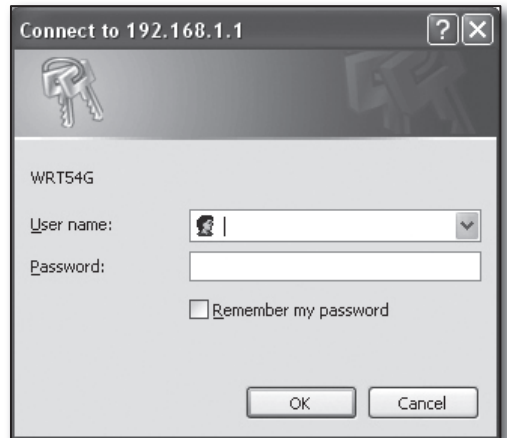

3. Clique em <Configuração de Internet (Internet Setup)>.
4. Selecione o <Tipo de Conexão à Internet (Internet Connection Type)>. De acordo com sua seleção de tipo de conexão, serão exibidas diferentes telas de definições.

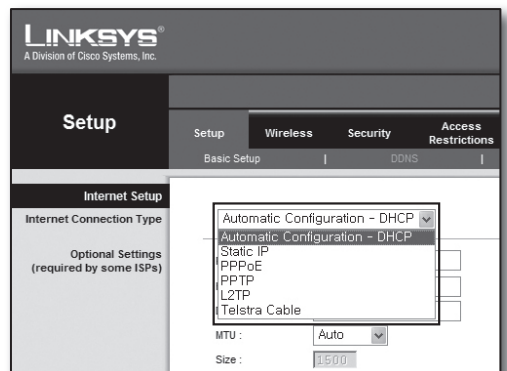

Ambiente de Endereço IP dinâmico

5. Selecione <Configuração automática – DHCP (Automatic Configuration – DHCP)>.
6. Clique no botão [Salvar Definições (Save Settings)] em baixo.

Ambiente de endereço IP dinâmico

5. Selecione <IP Estático (Static IP)> .
6. Digite o <Internet IP Address> (Endereço IP de Internet), <Máscara de Sub-rede (Subnet Mask)>, e <Gateway> atribuídos por seu ISP.
7. Clique no botão [Salvar Definições (Save Settings)] em baixo.

Ambiente ADSL

5. Selecione <PPPoE>.
6. Digite seu <Nome de usuário (Username)> e <Senha (Password)>.
Solicite o nome de usuário e a senha a seu fornecedor de serviço de Internet.
7. Clique no botão [Salvar Definições (Save Settings)] em baixo.

8. Depois de terminar, será exibida a tela de conclusão.

Passo 4.1-Caso 4. BELKIN F5D8236-4

1. Execute o Internet Explorer e digite o <Gateway Padrão (Default Gateway)> encontrado no Passo 2 no campo do endereço e pressione [Enter].

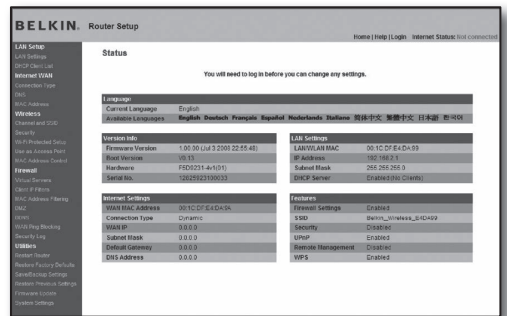

2. Clique em <WAN (WAN)>-<Tipo de Conexão (Connection Type)>. Selecione o seu tipo de serviço de Internet.

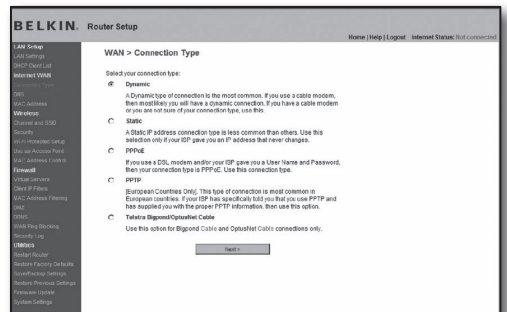

Ambiente de Endereço IP dinâmico

3. Selecione <Dinâmico (Dynamic)> para o tipo de conexão e clique no botão [Seguinte (Next)].
4. Digite o <Nome do Anfitrião (Host Name)> e clique no botão [Aplicar alterações (Apply Changes)].
 - Se seu ISP lhe forneceu endereços DNS específicos, clique em <WAN>-<DNS> e digite os endereços DNS fornecidos.

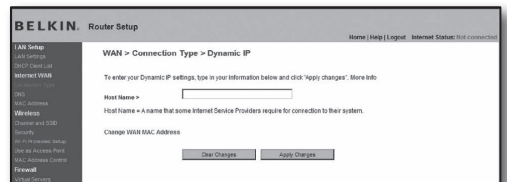

Ambiente de endereço IP dinâmico

3. Selecione <Estático (Static)> para o tipo de conexão e clique no botão [Seguinte (Next)].
4. Digite o <Endereço IP (IP Address)> atribuído por seu ISP.
5. Digite a <Máscara de Sub-rede (Subnet Mask)> e o <Endereço de Gateway do ISP (ISP Gateway Address)>.
6. Clique no botão [Aplicar alterações (Apply Changes)].

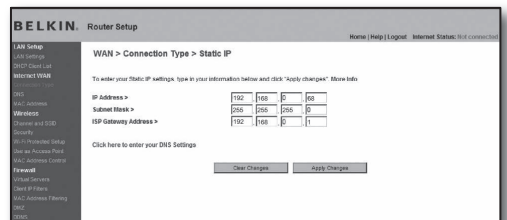

Ambiente ADSL

3. Selecione <PPPoE> para o tipo de conexão e clique no botão [Seguinte].
4. Digite seu nome de usuário e senha. Solicite o nome de usuário e a senha a seu fornecedor de serviço de Internet.
5. Clique no botão [Aplicar alterações (Apply Changes)].

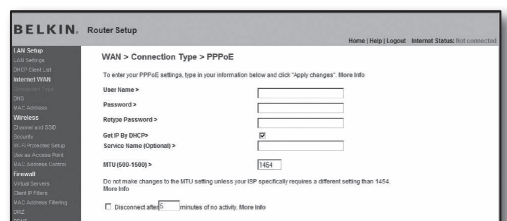

Para verificar a conexão

Depois de conectado, será exibido no topo da tela de configuração, o indicador de estado <Conexão (Connection)>

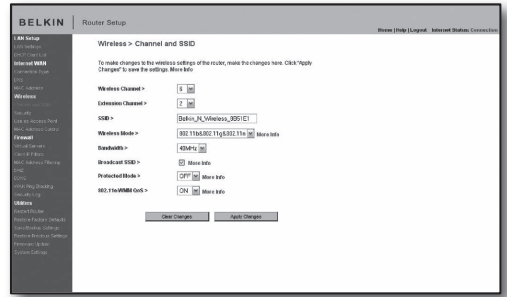

Passo 4.1-Caso 5. TRENDNET TEW-652BRP

1. Execute o Internet Explorer e digite o <Gateway Padrão (Default Gateway)> encontrado no Passo 2 no campo de endereço e pressione [Enter].
2. Digite o nome de usuário e a senha quando for exibida a janela de logon do roteador. Consulte o manual de utilizador do roteador para saber o ID de usuário e a senha.
3. Clique <WAN> no menu da esquerda da tela de definições.
4. Selecione seu <Tipo de Conexão (Connection Type)>.

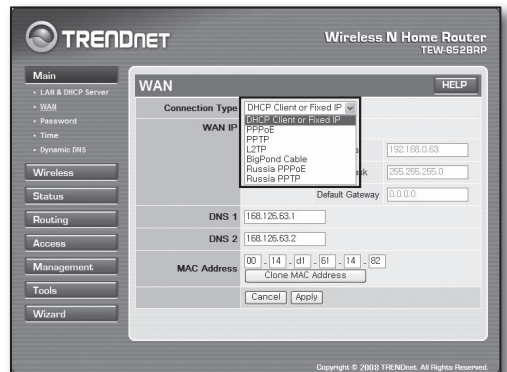
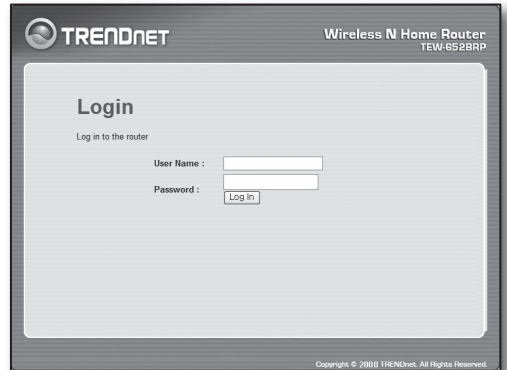

Ambiente de Endereço IP dinâmico

5. Selecione <Cliente DHCP ou IP Fixo (DHCP Client or Fixed IP)>.
6. Clique em <Obter IP automaticamente (Obtain IP Automatically)>.
 - Se seu ISP lhe forneceu endereços DNS específicos, clique em <WAN>-<DNS> e digite os endereços DNS fornecidos.
7. Clique no botão [Aplicar (Apply)] em baixo.

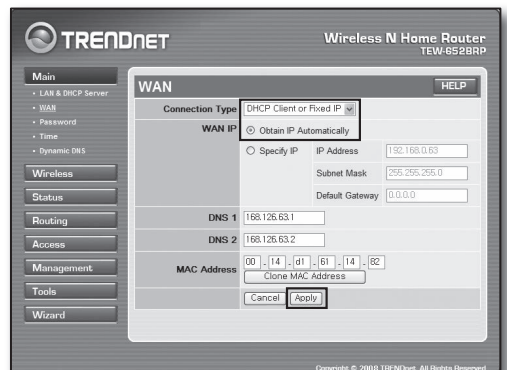

Ambiente de endereço IP dinâmico

5. Selecione <Cliente DHCP ou IP Fixo (DHCP Client or Fixed IP)>.
6. Selecione <Especificar IP (Specify IP)>.
7. Digite o <Endereço IP (IP Address)>, <Máscara de Sub-rede (Subnet Mask)>, e <Gateway Padrão (Default Gateway)>.
8. Digite <DNS1> e <DNS2>.
 - Se seu ISP lhe forneceu endereços DNS específicos, clique em <WAN>-<DNS> e digite os endereços DNS fornecidos.
9. Quando terminar, clique no botão **[Aplicar (Apply)]** em baixo.

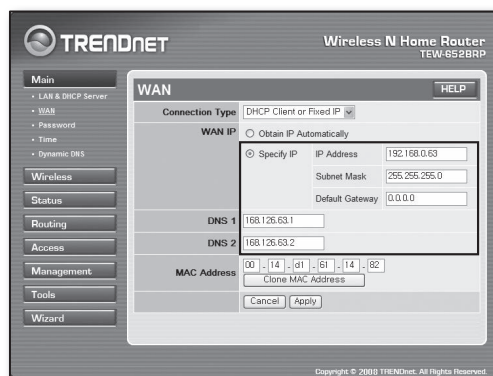

Ambiente ADSL

5. Selecione <PPPoE>.
6. Selecione o método apropriado para obter o endereço <WAN IP>.
7. Digite o <Nome do serviço (Service Name)>, <Nome de usuário (Username)> e <Senha (Password)>.
Solicite o nome de usuário e a senha a seu fornecedor de serviço de Internet.

Para verificar a conexão

8. Clique em <Status>-<Informação do dispositivo> no menu da esquerda e verifique o status atual do servidor em <Servidor DHCP (DHCP Server)> sob a categoria LAN. Quando a conexão é estabelecida com êxito, apresenta <Tabela DHCP Ativada (Enabled DHCP Table)>.

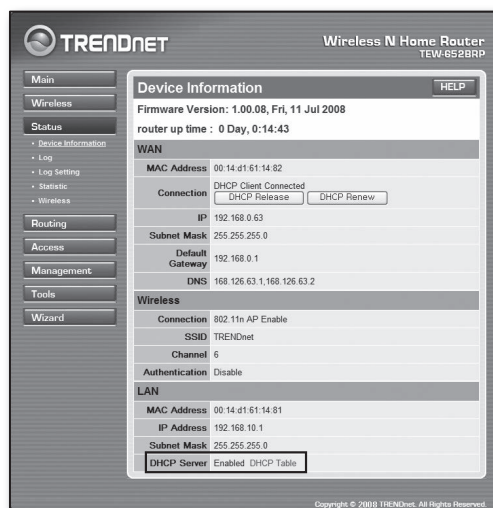

Passo 4.2 Verificar a conexão à Internet

1. Execute o Internet Explorer em seu computador.
2. Execute o Internet Explorer e digite o <Gateway Padrão (Default Gateway)> encontrado no Passo 2 no campo do endereço e pressione [Enter].
3. Clique na aba do Status no menu do roteador.
4. Verifique o status da conexão WAN (Internet) e o endereço IP da WAN (Internet).
5. Quando a conexão é estabelecida com êxito, apresenta a mensagem <Cliente DHCP conectado (DHCP Client Connected)> e o IP WAN (Internet) exibe um endereço.
6. Usando o Internet Explorer, acesse a Yahoo, Google e outros bem conhecidos servidores web.
7. Se a conexão estiver adequadamente definida, o Internet Explorer apresenta a página visitada do servidor web de forma correta.
8. Se a conexão falhar, vá ao Passo 4 e verifique de novo.

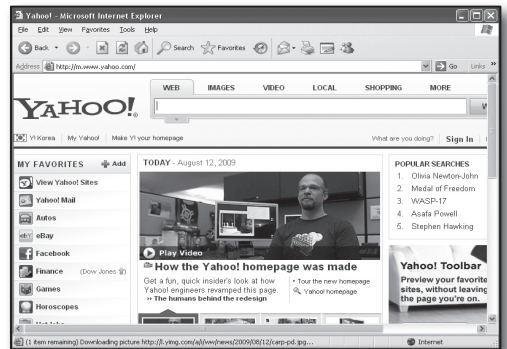
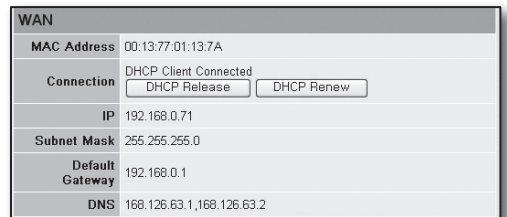

Passo 5. Encaminhamento de porta

O encaminhamento de porta deve ser configurado para acessar do exterior da rede do roteador para um computador ou DVR que esteja ligado ao roteador.

Configure o encaminhamento de porta de seu roteador como se segue.

O que é o encaminhamento de porta?

É uma função de mapeamento de <IP WAN (Internet) do Roteador:Porta (Router's WAN (Internet) IP:Port)> para o <IP do DVR:Porta (DVR's IP:Port)>, que ajuda a abrir um canal de comunicação entre o interior e o exterior da LAN privada

Dado que um DVR usa 2 portas de comunicação, a configuração do encaminhamento de porta deve ser feita para ambas as portas.

- ! Se apenas a <Porta HTTP (HTTP Port)> estiver configurada para encaminhamento de porta:
O acesso através do navegador da Internet é possível mas o vídeo não será recebido porque a <Porta do dispositivo (Device Port)> para comunicação de dados de vídeo não está configurada para encaminhamento de porta.
Se apenas a <Porta HTTP (HTTP Port)> estiver configurada para encaminhamento de porta:
O acesso através do navegador da Internet é impossível porque a <Porta HTTP (HTTP Port)> para a comunicação não está configurada para encaminhamento de porta.

São explicados abaixo os métodos de encaminhamento de porta para cada roteador.

Para outros roteadores não considerados aqui, consulte o manual de utilizador desse roteador.

Passo 5.1 Guia de encaminhamento de portas por roteadores

Execute o Internet Explorer e introduza o <Gateway Padrão (Default Gateway)> do computador, que é o endereço IP do roteador, que encontrou no Passo 2, no campo do endereço e pressione [Enter].

Passo 5.1-Caso 1. D-LINK DIR-330

1. Selecione <Avançado (Advanced)>.
2. Defina a <Porta HTTP (HTTP Port)> para encaminhamento de porta.
 - 2-1. Marque a <Caixa de seleção (Checkbox)> para a selecionar.
 - 2-2. Digite um nome para a porta DVR no campo do <Nome (Name)>.
 - ex) DVR1
 - 2-3. Na <Porta Pública (Public Port)>, digite a <Porta HTTP (HTTP Port)> definida no Passo 3.
 - ex) 80~80
 - 2-4. Na <Porta Privada (Private Port)>, digite a <Porta HTTP (HTTP Port)> definida no Passo 3.
 - ex) 80~80
 - 2-5. No <Endereço IP (IP Address)>, introduza o endereço IP do DVR definido no Passo 3.
 - ex) 192.168.1.200
 - 2-6. Para o <Tipo de Tráfego (Traffic Type)>, selecione <Qualquer (Any)>.
3. Defina a <Porta HTTP (HTTP Port)> para encaminhamento de porta.
 - 3-1. Marque a <Caixa de seleção (Checkbox)> para a selecionar.
 - 3-2. Digite um nome para a porta DVR no campo do <Nome (Name)>.
 - ex) DVR2
 - 3-3. Na <Porta Pública (Public Port)>, digite a <Porta HTTP (HTTP Port)> definida no Passo 3.
 - ex) 4520~4524
 - 3-4. Na <Porta Privada (Private Port)>, digite a <Porta do dispositivo (Device Port)> definida no Passo 3.
 - ex) 4520~4524
 - 3-5. No <Endereço IP (IP Address)>, introduza o endereço IP do DVR definido no Passo 3.
 - ex) 192.168.1.200
4. Depois de terminar, clique no botão [Salvar Definições (Save Settings)].

	Name	IP Address	Port	Traffic Type
1. <input checked="" type="checkbox"/>	DVR1	192.168.1.200	Public Port: 80 ~ 80 Private Port: 80 ~ 80	TCP

	Name	IP Address	Port	Traffic Type
1. <input checked="" type="checkbox"/>	DVR1	192.168.1.200	Public Port: 80 ~ 80 Private Port: 80 ~ 80	Always
2. <input checked="" type="checkbox"/>	DVR2	192.168.1.200	Public Port: 4520 ~ 4524 Private Port: 4520 ~ 4524	TCP

Passo 5.1-Caso 2. NETGEAR 614SS

1. Clique em <Encaminhamento de Porta/Ativação de Porta (Port Forwarding / Port Triggering)> no menu da esquerda.
2. Selecione <Encaminhamento de Porta (Port Forwarding)>.
3. Defina a <Porta HTTP (HTTP Port)> para encaminhamento de porta.
 - 3-1. Defina <Adicionar Serviço Personalizado (Add Custom Service)> para encaminhamento de porta.

Please select the service type

Port Forwarding
 Port Triggering

Service Name: Age-of-Empire
Server IP Address: 192.168.1.1

#	Service Name	Start Port	End Port	Server IP Address
---	--------------	------------	----------	-------------------

Edit Service Delete Service

Add Custom Service

3-2. Digite um nome para a porta DVR no campo do <Nome do serviço (Service Name)>.

- ex) DVR1

3-3. Digite a <Porta Inicial (Starting Port)> e <Porta Final (Ending Port)> fazendo-as coincidir com a da <Porta HTTP (HTTP Port)> definida no Passo 3.

- ex) 80

3-4. No <Endereço IP do Servidor (Server IP Address)>, digite o endereço IP do DVR definido no Passo 3.

- ex) 192.168.1.200

3-5. Clique no botão [Aplicar (Apply)] para terminar a configuração.

Ports - Custom Services

Service Name: DVR1

Service Type: TCP/UDP

Starting Port: 80 (1-65534)

Ending Port: 80 (1-65534)

Server IP Address: 192 168 1 200

Apply Cancel

4. Defina a <Porta HTTP (HTTP Port)> para encaminhamento de porta.

4-1. Clique no botão <Adicionar Serviço Personalizado (Add Custom Service)>.

4-2. Digite um nome para a <Porta do dispositivo (Device Port)> do DVR no campo do <Nome do serviço (Service Name)>

- ex) DVR2

4-3. Digite a <Start Port> (Porta Inicial) e <End Port> (Porta Final) fazendo-as coincidir com a da <Porta do dispositivo (Device Port)> definida no Passo 3.

- ex) 4520,4521,4522,4523,4524

4-4. No <Endereço IP do Servidor (Server IP Address)>, introduza o endereço IP do DVR definido no Passo 3.

- ex) 192.168.1.200

4-5. Clique no botão [Aplicar (Apply)] para terminar a configuração.

Port Forwarding / Port Triggering

Please select the service type

Port Forwarding

Port Triggering

Service Name: Age-of-Empire

Server IP Address: 192 168 1

#	Service Name	Start Port	End Port	Server IP Address
#	DVR1	80	80	10.0.0.200
#	DVR2	4520	4524	10.0.0.200

Edit Service Delete Service

Add Custom Service

Passo 5.1-Caso 3. LINKSYS WRT54G

1. Clique em <Aplicativos & Jogos (Applications & Gaming)>.

2. Defina a <Porta HTTP (HTTP Port)> para encaminhamento de porta.

2-1. Digite um nome para a porta DVR no campo <Aplicação (Application)>.

- ex) DVR1

2-2. Nos campos <Início (Start)> e <Fim (End)>, digite a <Porta HTTP (HTTP Port)> definida no Passo 3.

- ex) 80

2-3. Selecione [Ambos (Both)] para o <Protocolo (Protocol)>.

2-4. No <Endereço IP (IP Address)>, introduza o endereço IP do DVR definido no Passo 3.

- ex) 192.168.1.200

2-5. Marque a caixa de seleção da coluna <Ativar (Enable)> para a porta especificada

3. Defina a <Porta HTTP (HTTP Port)> para encaminhamento de porta.

3-1. Digite um nome para a porta DVR no no campo <Aplicação (Application)>.

- ex) DVR2

3-2. Nos campos <Início (Start)> e <Fim (End)>, digite a <Porta do dispositivo (Device Port)> definida no Passo 3

3-3. Selecione [Ambos (Both)] para o <Protocolo (Protocol)>.

3-4. No <Endereço IP (IP Address)>, introduza o endereço IP do DVR definido no Passo 3.

- ex) 192.168.1.200

3-5. Marque a caixa de seleção da coluna <Ativar (Enable)> para a porta especificada.

Setup Wireless Security Access Restrictions Applications & Gaming

Port Range Forward Port Triggering DMZ QoS

Application	Start	End	Protocol	IP Address	Enable
dvr	80	80	Both	192.168.1.200	<input checked="" type="checkbox"/>
dvr1	4520	4524	Both	192.168.1.200	<input checked="" type="checkbox"/>
	0	0	Both	192.168.1.0	<input type="checkbox"/>
	0	0	Both	192.168.1.0	<input type="checkbox"/>
	0	0	Both	192.168.1.0	<input type="checkbox"/>
	0	0	Both	192.168.1.0	<input type="checkbox"/>
	0	0	Both	192.168.1.0	<input type="checkbox"/>
	0	0	Both	192.168.1.0	<input type="checkbox"/>
	0	0	Both	192.168.1.0	<input type="checkbox"/>
	0	0	Both	192.168.1.0	<input type="checkbox"/>

Save Settings Cancel Changes

4. Clique no botão [Salvar Definições (Save Settings)] ao fundo.
5. Depois de terminar, será exibida a tela de conclusão.

Passo 5.1-Caso 4. BELKIN F5D8236-4

1. Clique em <Firewall>-<Virtual Servers> (Servidores Virtuais) no menu da esquerda.

2. Defina a <Porta HTTP (HTTP Port)> para encaminhamento de porta.

2-1. Marque a caixa de seleção <Ativar (Enable)> para marcar a selecionada.

2-2. Digite um nome para a porta DVR no campo da <Descrição (Description)>.

- ex) DVR1

2-3. Na <Porta de entrada (Inbound port)>, digite a <Porta HTTP (HTTP Port)> definida no Passo 3.

- ex) 80

2-4. Para o <Tipo (Type)>, selecione [Any (Qualquer)].

2-5. No <Endereço IP Privado (Private IP address)>, introduza o endereço IP do DVR definido no Passo 3.

- ex) 192.168.1.200

2-6. No campo da <Porta Privada (Private Port)>, digite a <Porta HTTP (HTTP Port)> definida no Passo 3.

- ex) 80

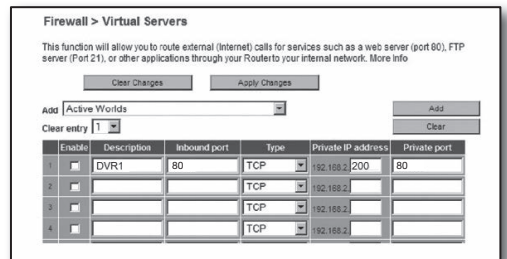

3. Defina a <Porta HTTP (HTTP Port)> para encaminhamento de porta.

3-1. Marque a caixa de seleção <Ativar (Enable)> para marcar a selecionada.

3-2. Digite um nome para a porta DVR no campo da <Descrição (Description)>.

- ex) DVR2

3-3. Na <Porta de entrada (Inbound port)>, digite a <Porta do dispositivo (Device Port)> definida no Passo 3.

- ex) 4520,4521,4522,4523,4524

3-4. Para o <Tipo (Type)>, selecione [Any (Qualquer)].

3-5. No <Endereço IP Privado (Private IP address)>, introduza o endereço IP do DVR definido no Passo 3.

- ex) 192.168.1.200

3-6. Na <Porta Privada (Private Port)>, digite a <Porta do dispositivo (Device Port)> definida no Passo 3.

- ex) 4520,4521,4522,4523,4524

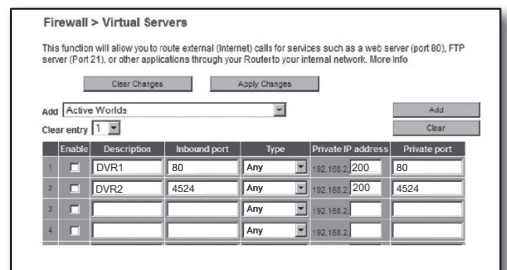

4. Depois de terminar, clique no botão [Aplicar alterações (Apply Changes)].

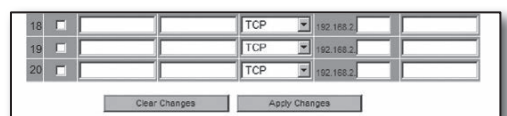

Passo 5.1-Caso 5. TRENDNET TEW-652BRP

1. Clique em <Access>-<Virtual Server> (Acesso->Servidor Virtual) no menu da esquerda.
2. Defina a <Porta HTTP (HTTP Port)> para encaminhamento de porta.

2-1. Selecione [Ativar (Enable)] para o item [Ativar (Enable)].

2-2. Digite um nome para a porta DVR no campo do <Nome (Name)>.

- ex) DVR1

2-3. Selecione [TCP] para o item <Protocolo (Protocol)>.

2-4. Nos campos <Porta Privada (Private Port)> e <Porta Pública (Public Port)>, digite a <Porta HTTP (HTTP Port)> definida no Passo 3.

- ex) 80

2-5. No <LAN Server> (Servidor LAN), introduza o endereço IP do DVR definido no Passo 3.

- ex) 192.168.1.200

2-6. Clique no botão [ADICIONAR (ADD)].

3. Defina a <Porta do dispositivo (Device Port)> para encaminhamento de porta.

3-1. Selecione [Ativar (Enable)] para o item [Ativar (Enable)].

3-2. Digite um nome para a porta DVR no campo do <Nome (Name)>.

- ex) DVR2

3-3. Selecione [TCP] para o item <Protocolo (Protocol)>.

3-4. Nos campos <Porta Privada (Private Port)> e <Porta Pública (Public Port)>, digite a <Porta do dispositivo (Device Port)> definida no Passo 3.

- ex) 4520,4521,4522,4523,4524

3-5. No <Servidor LAN>, introduza o endereço IP do DVR definido no Passo 3.

- ex) 192.168.1.200

3-6. Clique no botão [ADICIONAR (ADD)].

4. Configurações concluídas.

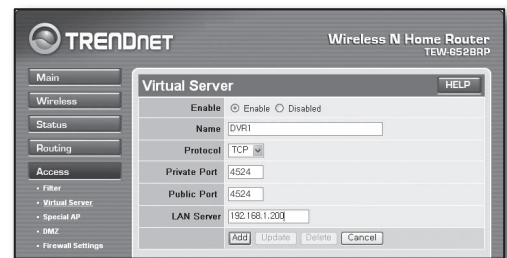
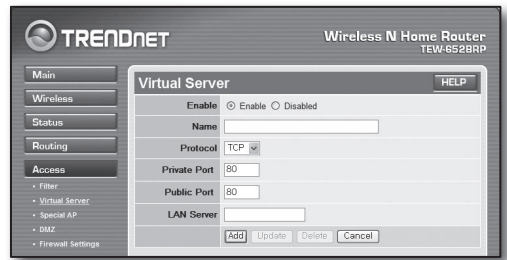

Passo 5.2. Verificar o encaminhamento de porta em seu computador

1. Confirme mais uma vez o <WAN (Internet) IP> do roteador que foi marcado no Passo 4.2.
2. Confirme mais uma vez a <Porta HTTP (HTTP Port)> do DVR marcada no Passo 3.1.
3. Execute o Internet Explorer e digite http://<IP WAN (Internet)>:<Porta HTTP (HTTP Port)> no campo do endereço e pressione [Enter].
4. Será exibida a tela do Visualizador Web do DVR se a configuração do encaminhamento de porta tiver sido feita corretamente.
5. Se você não conseguir acessar o Visualizador Web ou se acessar mas sem que qualquer vídeo seja exibido, vá ao Passo 5.1 e verifique de novo.

- **Se apenas a <Porta HTTP (HTTP Port)> estiver configurada para encaminhamento de porta:**

O acesso através do navegador da Internet é possível mas o vídeo não será recebido porque a <Porta do dispositivo (Device Port)> para comunicação de dados de vídeo não está configurada para encaminhamento de porta.

- **Se apenas a <Porta HTTP (HTTP Port)> estiver configurada para encaminhamento de porta:**

O acesso através do navegador da Internet é impossível porque a <Porta HTTP (HTTP Port)> para a comunicação não está configurada para encaminhamento de porta.

Passo 6. Acessando o DVR usando o serviço de DDNS em um ambiente de IP dinâmico

Uma vez que o endereço IP WAN do roteador pode variar nas conexões xDSL/Cabo contratando alocações de IP dinâmico, é fornecido o DDNS (Dynamic Domain Name Server) para acessar o DVR com endereço DDNS fixo em ambientes de rede de IP dinâmico.

Passo 6.1 Configuração DVR DDNS

1. Use os botões para cima/para baixo (▲▼) na janela <Rede (Network)> para avançar até <DDNS>, e pressione o botão [ENTER].
2. Use o teclado virtual para digitar as entradas de usuário.
 - consulte “Usar o Teclado Virtual (Using Virtual Keyboard)”.
- Se estiver selecionado <OFF> ou <iPOLiS>, os campos de entrada estarão desativados.
- Se selecionar <iPOLiS>, será exibido o “Endereço do Anfitrião DNS (DDNS Host Address)”.
 - Digite seu ID definido no campo <ID do Produto (Product ID)>. Encontrará informação mais específica em “Configuração do DDNS iPOLiS”.
 - Selecione <Usar (Use)> no menu de <Ligação Rápida (Quick connect)>. Depois de terminar a “Configuração do DDNS iPOLiS”, você pode conectar seu DVR definido com o endereço <http://www.samsungipolis.com/sdrc75300home>.
 - O roteador usado deverá suportar a função Encaminhamento de Porta uPNP.
 - Note que o Encaminhamento de Porta uPNP não suporta o protocolo UDP.
 - Se o programa falha a leitura da Lista de Encaminhamento de Porta uPNP, tente de novo depois de reiniciar o computador e o roteador..
3. Quando a configuração do DDNS estiver terminada, pressione <OK>.

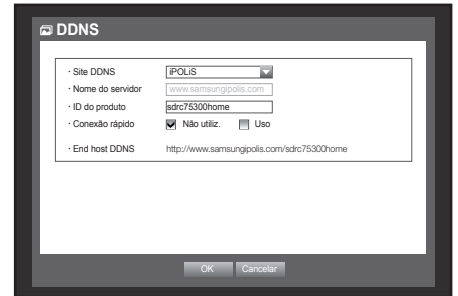

Passo 6.2 Acesse o DVR usando o endereço DDNS

1. Execute o Internet Explorer e digite o endereço DDNS encontrado no Passo 6.1 no campo do endereço e pressione [Enter].
2. Será exibida a tela do Visualizador Web do DVR.
3. Se ocorrer falha ao acessar, vá ao Passo 6.1 e verifique mais uma vez as definições.

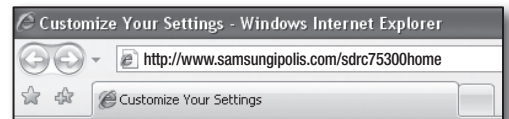

- Poderá levar até 10 minutos a atualizar o endereço IP do roteador registrado no servidor DDNS. Quando o acesso falhar, volte a tentar após 10 minutos. O DVR reporta seu endereço IP ao servidor DDNS a cada 10 minutos.

Configuração concluída.

Lembrando o endereço DDNS, o ID e senha, poderá conectar a seu DVR a partir de qualquer computador que esteja ligado à Internet.

Para mais informações de funcionamento, consulte o manual de usuário.